Index	Änderungen	Datum	Gez.	Gepr.
A	-		-	-
B	-		-	-
C	-		-	-
D	-		-	-

Bezugsnahmen: ☐ LV1903 ☒ LV1995 ☐ kein

Grundage, Herkunft / Bezugsort	Datum Dokument	Eingang / Erhebung
- Amtliche Vermessung, Datenbezug 18.01.2022, SharePoint Bi\partner	-	12.07.2023
- Bestand Vegetation, Grün- und Belagsflächen aus Projekt Stützmäuerung Suhr (Auftrag 16178), SKK	29.03.2019	-
- Los 2, Situation Strassenbau, Plan Nr. 012.241.001-02-2101 und -2102, F.Preisig AG	31.05.2024	01.05.2024
-		-
-		-

KANTON AARGAU

DEPARTEMENT
BAU, VERKEHR UND UMWELT
Abteilung Tiefbau

GEMEINDE: Suhr, Gränichen, Unterentfelden IO / AO

STRASSE: Verkehrsinfrastruktur - Entwicklung Raum Suhr (VERAS)
K108, K235, NK240, NK241

BEREICH: D952 D962

OBJEKT: Los 2
Strassenbau NK241

PLAN: Landschaftspflegerischer Begleitplan
Situation NK241 1:1000

Vorprojekt	Bauprojekt	Auflageprojekt	Ausführungsprojekt	Ausgeführtes Werk

PROJEKTVERFASSER:
SKK Landschaftsarchitekten
SKK Landschaftsarchitekten AG
Lindenpark 6 · CH-5430 Wettingen
Tel. 056 437 30 20 · www.skk.ch
Peter Steinauer
Projektleiter LBP

BAUHERR:
Abteilung Tiefbau, Realisierung
Andreas Drohomirecki
Projektleiter ATB
PS-Nr.: 640-203830

PLAN NR. 04-0406	FORMAT: 70 /147 FLÄCHE: 1.029 m²	
	NAME	DATUM
PROJEKT	PST/MH	31.05.2024
GEZEICHNET	MH	31.05.2024
GEPRÜFT	PST	31.05.2024
FREIGABE		
ÄNDERUNGEN	INDEX	
	A	
	B	
	C	
EINGESEHEN		
FREIGABE		

REG. NR. 012.241.001 PLAN NR. 04-0406

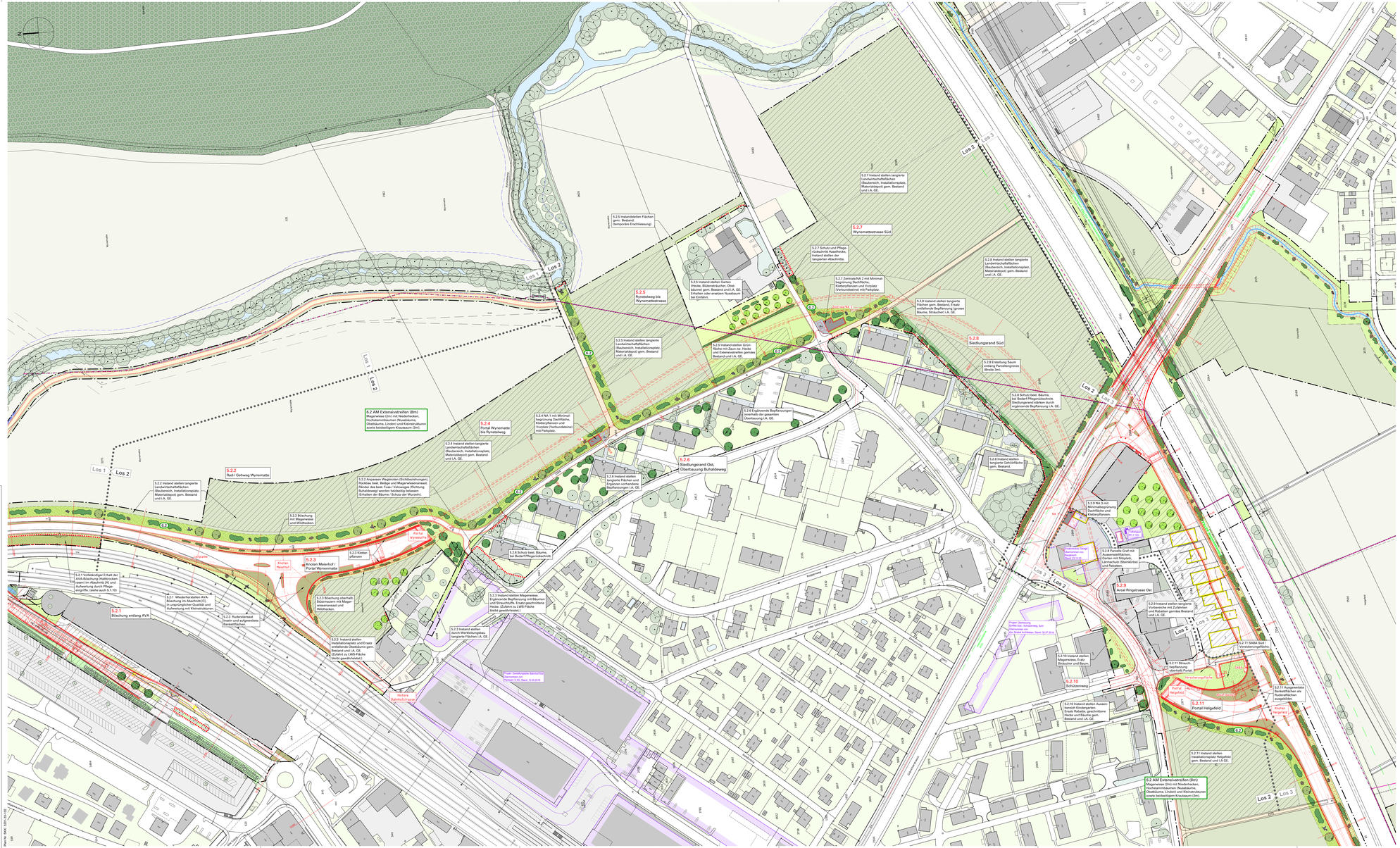
Los 1
Los 2
Los 3
5.2.5 Instandstellen Flächen gem. Bestand. (temporäre Erschliessung)
5.2.7 Wynemattestrasse Süd
5.2.7 Schule und Pflegezentrum Hasenheide, Instand stellen der tangierten Abschnitte.
5.2.7 Zentralschulzentrum Hasenheide, Instand stellen der tangierten Abschnitte.
5.2.8 Instand stellen tangierte Landwirtschaftsflächen (Baubereich, Installationsplatz, Materialdepot) gem. Bestand und LA. GE.
5.2.8 Instand stellen tangierte Flächen gem. Bestand, Ersatz entfallende Bepflanzung (grosse Bäume, Sträucher) LA. GE.
5.2.8 Siedlungsrand Süd
5.2.8 Ersetzung Saum straßig Parcelangrenze (Brutto 3m).
5.2.8 Schutz best. Bäume, bei Bedarf Pflegeeingriffe. Siedlungsrand stärken durch ergänzende Bepflanzung LA. GE.
5.2.9 Areal Ringstrasse Ost
5.2.10 Instand stellen Magerwiese, Ersatz Strauscher und Baum.
5.2.10 Schulzeweg
5.2.11 Portal Helgefeld
5.2.11 Instand stellen Installationsplatz Helgefeld gem. Bestand und LA. GE.
6.2 AM Extensivstreifen (Bm) Magerwiese (3m) mit Niederhecken, Hochstammbäumen (Nussbäume, Obstbäume, Linden) und Kleinstrukturen sowie beidseitigem Krautsaum (3m).
5.2.5 Wysebäseg bis Wynemattestrasse
5.2.3 Instand stellen Grünfläche mit Zaun ze. Hecke und Extensivstreifen gemäss Bestand und LA. GE.
5.2.4 Portal Wynematte bis Rynetelweg
5.2.6 Ergänzende Bepflanzungen Siedlungsrand Ost, Überbauung LA. GE.
5.2.6 Überbauung Buhaldweg
5.2.2 Rad- / Gehweg Wynematte
6.2 AM Extensivstreifen (Bm) Magerwiese (3m) mit Niederhecken, Hochstammbäumen (Nussbäume, Obstbäume, Linden) und Kleinstrukturen sowie beidseitigen Krautsaum (3m).
5.2.2 Instand stellen tangierte Landwirtschaftsflächen (Baubereich, Installationsplatz, Materialdepot) gem. Bestand und LA. GE.
5.2.2 Anpassen Wegbreiten (Schnittbereichsgrenzen), Ersatz Saum straßig Parcelangrenze (Brutto 3m). Ränder des best. Fuss- / Velowegs (Richtung Buhaldweg) werden beidseitig belassen (Erhalten der Bäume / Schutz der Wurzeln)
5.2.2 Böschung mit Magerwiese und Wildhecken
5.2.1 Vollständiger Erhalt der AVA-Böschung (Wettbrunnen Strasse) und Ersatz der Aufwertung durch Pflegeeingriffe. (siehe auch 5.1.10)
5.2.1 Böschung entlang AVA
5.2.1 Wildstrukturelle AVA Böschung im Abschnitt (C) in ursprünglicher Qualität und Aufwertung mit Kleinstrukturen.
5.2.2 Ruderalfläche basin und aufgewertete Bankettflächen
5.2.3 Knoten Maierhof / Portal Wynematte
5.2.3 Böschung oberhalb Knoten Maierhof / Wegeniveaumauer und Wildhecken.
5.2.3 Instand stellen Installationsplatz und Ersatz entfallende Obstbäume gem. Bestand und LA. GE. (Zufahrt zu LWB-Fläche bleibt gewährleistet.)
5.2.3 Klettersträucher
5.2.4 Instand stellen tangierte Landwirtschaftsflächen (Baubereich, Installationsplatz, Materialdepot) gem. Bestand und LA. GE.
5.2.4 NA 1 mit Minimalbegrünung Dachfläche, Kletterpflanzen und Vorplatz (Verbundleiner) mit Parkplatz.
5.2.6 Schutz best. Bäume, bei Bedarf Pflegeeingriffe.
5.2.3 Instand stellen Magerwiese. Ergänzende Bepflanzung mit Bäumen (Ersatz für entfallende Obstbäume) und Hecke. (Zufahrt zu LWB-Fläche bleibt gewährleistet.)
5.2.3 Instand stellen durch Werkleitungsbau tangierte Flächen LA. GE.
5.2.6 Instand stellen tangierte Flächen und Ersatz entfallende Bepflanzungen LA. GE.
5.2.6 Instand stellen tangierte Gehölzfläche gem. Bestand.
5.2.2 NA 2 mit Minimalbegrünung Dachfläche und Kletterpflanzen.
5.2.9 Parcelle Graf mit Auszeichnung Garten mit Stäpfeli, Kleinstrukturen, Klettersträucher und Rabatten.
5.2.9 Instand stellen tangierte Vorbereiche mit Zufahrten und Ersatz gemäss Bestand und LA. GE.
5.2.11 Strauch-Impflanzung Engelbelli Portal
5.2.11 Ausgewiesene Ruderalflächen und Ruderalflächen ausgebildet
5.2.11 SAWA Stauf / Versickerungsfläche
Knoten Maierhof
Knoten Helgefeld
Knoten Bahnhofstrasse
Knoten Wynematte
Knoten Buhaldweg
Knoten Ringstrasse
Knoten Schulzeweg
Knoten Helgefeld
Knoten Wynematte
Knoten Bahnhofstrasse